LAURUS CA6558

OPIS

T-shirt z krótkim rękawem. Kołnierz w stylu komin ze ściągaczem.

SKŁAD

100% bawełny, gładkiej w dotyku 150 g/m².

OBSERWACJE

*Szary 58: 85% bawełny / 15% wiskozy.
*Usuwalna metka.
*Dostępne dla kobiet.
*Koncepcja duet.

ROZMIARY

Dorośli: S · M · L · XL / Dzieci:

SCHEMAT

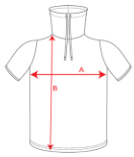

ILOŚCI

	Karton	Paczka
Dorośli	50 Sztuka	1 Sztuka

KOLORY

58 02 57 86 55

ROZMIARY

Dorośli	S	M	L	XL
SZEROKOŚĆ (A)	48cm	50cm	54cm	58cm
WYSOKOŚĆ (B)	69cm	71cm	73cm	75cm

*[Mierzona od krawędzi 1 cm poniżej rękawa / Mierzona od najwyższego punktu ramienia do samego dołu odzieży]

DOSTĘPNE REPROCESY

Druk bezpośredni
Haft
Sitodruk
Transfer na tkaninie
Druk cyfrowy DTG
Prace dodatkowe

Kolory i wymiary zawarte w tym arkuszu danych są przybliżone do kolorów i wymiarów naszych produktów. Ze względu na ciągłe prace nad ulepszeniem produktów i remonty zapasów mogą one podlegać zmianom lub modyfikacjom, które nie są odzwierciedlone w tym dokumencie. Reklamacje na podstawie kolorów lub rozmiarów wskazanych w tej karcie danych nie będą akceptowane. Firma ROLY zastrzega sobie prawo do zmiany kolorów i wymiarów produktów bez wcześniejszego powiadomienia w odniesieniu do tych wskazanych w niniejszej karcie technicznej.